Достижения учащихся с ограниченными возможностями здоровья МАУДО ДДТ г. Балтийска

Автор: Ивашко Надежда Алексеевна, педагог дополнительного образования, руководитель объединений «Рукодельница», «Мягкая игрушка»

Нежурина Александра - учащаяся объединения «Рукодельница». Победитель и призёр международных, областных, муниципальных конкурсов, выставок, фестивалей

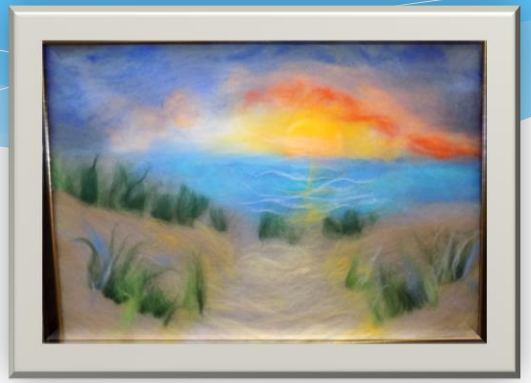

Международный уровень:
2015 г. – 1 м., лауреат конкурса «Добрый волшебник», 2016 г. – 3 м.

Областной уровень

Муниципальный уровень

ГРАМОТА

НАГРАЖДАЕТСЯ

Нежурина Александра

за I место

ГРАМОТА

НАГРАЖДАЕТСЯ

Нежурина Александра

ГРАМОТА

НАГРАЖДАЕТСЯ

НЕЖУРИНА Александра

учащаяся МАУДО ДДТ г. Балтийска

объединение «Рукодельница»

(руководитель – Ивашко Н.А.)

за I место

на районном фестивале творчества учащихся образовательных организаций Балтийского муниципального района

номинация: декоративно-прикладное искусство

ГРАМОТА

НАГРАЖДАЕТСЯ

Нежурина Александра

ПОБЕДИТЕЛЬ

ДИПЛОМ

в номинации

"Преодоление"

НАГРАЖДАЕТСЯ

Нежурина Александра

Грамота

НАГРАЖДАЕТСЯ

Нежурина Александра

3 место

Уровень Дома детского творчества

Муниципальное автономное учреждение дополнительного образования «Дом детского творчества» г. Балтийска

ГРАМОТА

НАГРАЖДАЕТСЯ

Нежурина Александра

объединение «Рукодельница»

Руководитель Ивашко Н.А., педагог дополнительного образования

за II место

в конкурсе *«Цветы для мамы»*

название работы: «Розы»

техника: фетинг

возрастная категория 8-11 класс

Директор МАУДО ДДТ г. Балтийска Т.В.Марьясова

ГРАМОТА

НАГРАЖДАЕТСЯ

Нежурина Александра

объединение «Рукодельница»

руководитель Ивашко Н.А., педагог дополнительного образования

за II место

в новогоднем конкурсе

«Новогодняя композиция»

МАУДО ДДТ г. Балтийска Н.А. Гончаренко

Балтийск 2016

ДИПЛОМ

Шоу – программа

«ОВАЦИЯ»

награждает

Нежурину Александру

победителя номинации

«Рекорд года»

Директор МАУДО ДДТ г. Балтийска Т.В. Марьясова

Балтийск 16.05.16

Грамота

Награждается

Нежурина Александра

Объединение «Рукодельница»

МАУДО ДДТ г. Балтийска

Руководитель Ивашко Н.А.

За 1 место

в конкурсе «Новогодняя композиция»

Возрастная категория 16-18 лет и старше

Директор МАУДО ДДТ г. Балтийска Марьясова Т.В.

Муниципальное автономное учреждение дополнительного образования

"Дом детского творчества"

г. Балтийска

ГРАМОТА

НАГРАЖДАЕТСЯ

Нежурина Александра

(руководитель – Ивашко Н.А.)

за **3 место**

в конкурсе рисунков

«Мир глазами детей»

(возрастная категория - от 16 лет)

Директор Т.В.Марьясова

Балтийск

Муниципальное автономное образовательное учреждение дополнительного образования детей

"Дом детского творчества"

г. Балтийска

ГРАМОТА

НАГРАЖДАЕТСЯ

Нежурина Александра

работа *Любимый город*

(руководитель- Ивашко Н.А.)

за **2 место**

в конкурсе фотографий

«Осенние фантазии»

Директор Т.В. Марьясова

Муниципальное автономное учреждение дополнительного образования

"Дом детского творчества"

г. Балтийска

ГРАМОТА

НАГРАЖДАЕТСЯ

Объединение «Рукодельница»

(руководитель – Ивашко Н.А.)

за **1 место**

в *конкурсе фотографий*

«Моё любимое объединение»

Номинация - «Коллаж»

Директор Т.В.Марьясова

Балтийск

Исаева Евгения – учащаяся объединения «Мягкая игрушка». Победитель и призёр областных, муниципальных конкурсов, выставок, фестивалей

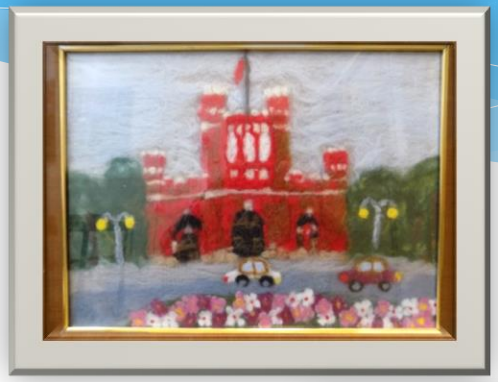

Областной уровень

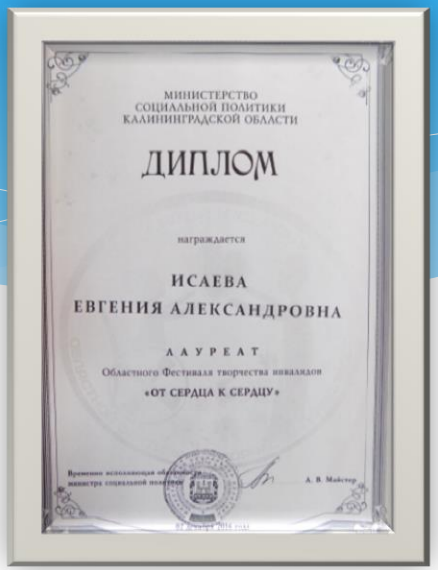

МИНИСТЕРСТВО
СОЦИАЛЬНОЙ ПОЛИТИКИ
КАЛИНИНГРАДСКОЙ ОБЛАСТИ

ДИПЛОМ

награждается

ИСАЕВА
ЕВГЕНИЯ АЛЕКСАНДРОВНА

ЛАУРЕАТ
Областного Фестиваля творчества инвалидов
«ОТ СЕРДЦА К СЕРДЦУ»

БЛАГОДАРСТВЕННОЕ
ПИСЬМО

ИСАЕВОЙ
ЕВГЕНИИ АЛЕКСАНДРОВНЕ

Министерство социальной политики Калининградской области выражает глубокую признательность за активное участие в областном фестивале творчества граждан с ограниченными возможностями.

Благодарим за мастерство и вдохновение, умение чувствовать и создавать прекрасное.

С уважением

Министр
социальной политики
Калининградской области А.В. Майстер

27 октября 2015 г.

Муниципальный уровень

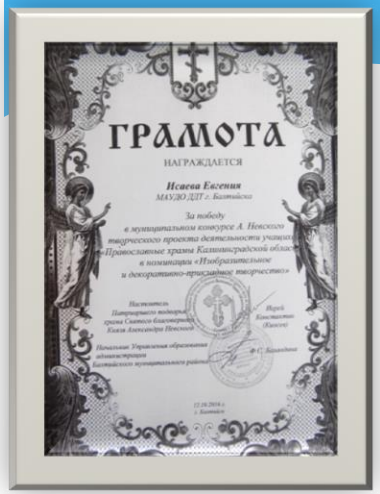
ГРАМОТА
НАГРАЖДАЕТСЯ
Исаева Евгения
МАОУ ДДТ г. Балтийска
За победу
в муниципальном конкурсе А. Невского
творческого проекта деятельности учащихся
«Православные храмы Калининградской области»
в номинации «Изобразительное
и декоративно-прикладное творчество»

Грамота
НАГРАЖДАЕТСЯ
за II место
ИСАЕВА ЕВГЕНИЯ
МАОУ ДОД «Дом детского творчества»
объединение «Рукодельница»
руководитель: Ивашко Надежда Алексеевна,
педагог дополнительного образования
«Детство без границ»
номинация «Декоративно-прикладное искусство»

ДИПЛОМ
НАГРАЖДАЕТСЯ
Нежурина Александра
МАУДО ДДТ г. Балтийска
объединение «Рукодельница»
руководитель Ивашко Н.А., педагог доп.обр.
за I место
«Детство без границ»
номинация: ДПИ (13-15 лет)

ГРАМОТА
НАГРАЖДАЕТСЯ
Исаева Евгения
учащаяся МАУДО ДДТ г. Балтийска
ПОБЕДИТЕЛЬ
муниципального А. Невского творческого
проекта деятельности учащихся
«Великие защитники Руси»
номинация
«Декоративно-прикладное искусство»

ДИПЛОМ
«Преображение»
НАГРАЖДАЕТСЯ
Исаева Евгения
рук. Ивашко Н.А. МАУДО ДДТ

Грамота
НАГРАЖДАЕТСЯ
Исаева Евгения
МАУДО ДДТ г. Балтийска
(руководитель: Ивашко Н.А.)
3 место
муниципального творческого проекта
деятельности учащихся
«А.Невский-святой благоверный князь»
в номинации
«Декоративно-прикладное искусство»

ГРАМОТА
НАГРАЖДАЕТСЯ
ИСАЕВА Евгения
учащаяся МАУДО ДДТ г. Балтийска
объединение «Рукодельница»
(руководитель – Ивашко Н.А.)
за II место
на районном фестивале творчества
учащихся образовательных организаций
Балтийского муниципального района
номинация: декоративно-прикладное искусство

ГРАМОТА
НАГРАЖДАЕТСЯ
Исаева Евгения
МАУДО ДДТ г. Балтийска
за I место
«Детство без границ»
номинация: ДПИ, изделия из шерсти

Уровень Дома детского творчества

Грамота

Награждается

Исаева Евгения

Объединение «Мягкая игрушка»
МАУДО ДДТ г. Балтийска
Руководитель: Ивашко Н.А.

За 2 место

в конкурсе «Новогодние композиции»
Возрастная категория 16-18 лет и старше

Директор МАУДО ДДТ г. Балтийска Марьясова Т.В.

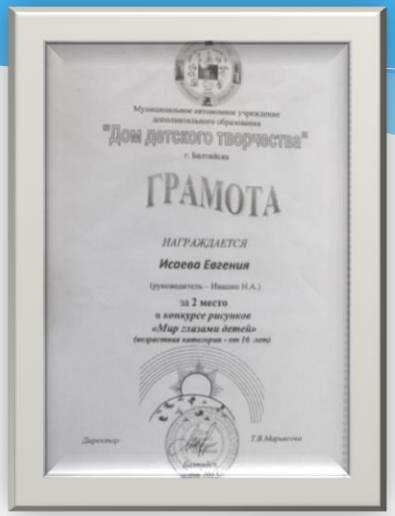
Муниципальное автономное учреждение дополнительного образования
"Дом детского творчества"
г. Балтийска

ГРАМОТА

НАГРАЖДАЕТСЯ

Исаева Евгения

(руководитель – Ивашко Н.А.)

за 2 место
в ***конкурсе рисунков***
«Мир глазами детей»
(возрастная категория - от 16 лет)

Директор Т.В.Марьясова

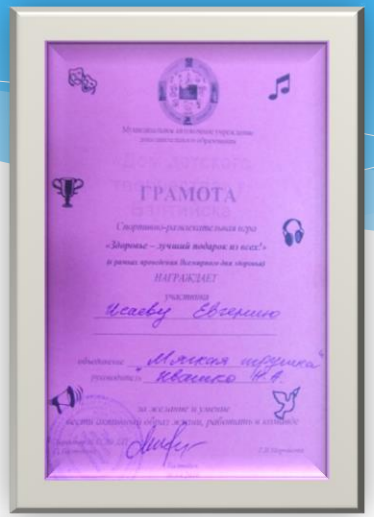
ГРАМОТА

Спортивно-развлекательная игра
«Здоровье – лучший подарок из всех!»
в рамках проведения Всемирного дня здоровья

НАГРАЖДАЕТ

участника Исаеву Евгению

объединение "Мягкая игрушка"
руководитель Ивашко Н.А.

за желание и умение
вести здоровый образ жизни, работать и отдыхать

ГРАМОТА

Награждается
ИСАЕВА ЕВГЕНИЯ
объединение «Мягкая игрушка»
руководитель: Ивашко Надежда Алексеевна,
педагог дополнительного образования
за II место
в конкурсе рисунков
«XXII зимние олимпийские игры»

Директор Т.В. Марьясова
Балтийск
04.03.2014

Муниципальное автономное образовательное учреждение дополнительного образования детей
"Дом детского творчества"
г. Балтийска

ГРАМОТА

НАГРАЖДАЕТСЯ

Исаева Евгения

руководитель – Ивашко Н.А.

за 1 место
в конкурсе коллажей «Дети и война»
(номинация «Рисунок»)

Директор Т.В.Марьясова
Балтийск
12.05.2014

Муниципальное автономное учреждение дополнительного образования
"Дом детского творчества"
г. Балтийска

ГРАМОТА

НАГРАЖДАЕТСЯ

объединение «Мягкая игрушка»

(Медин Ирина, Исаева Евгения, Контелеев Елизавета,
Некурина Александра, Шевченковская Мария)

руководитель Ивашко Н.А.

за ***3 место***
в творческом конкурсе «Спасибо деду за Победу!»

Директор Т.В.Марьясова
Балтийск
Май 2015

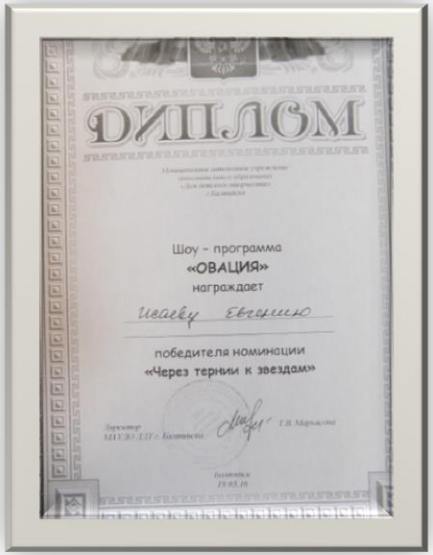
ДИПЛОМ

Шоу – программа
«ОВАЦИЯ»
награждает

Исаеву Евгению

победителя номинации
«Через тернии к звездам»

Директор МАУДО ДДТ г. Балтийска Т.В. Марьясова

Балтийск
19.05.16

Учащиеся с ограниченными возможностями здоровья – активные участники мероприятий

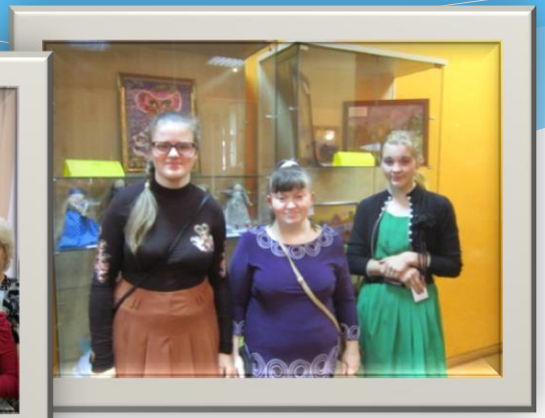

* ***Учащиеся на занятиях перенимают опыт педагога, учатся социализации, принимают участие в мероприятиях воспитательного характера. Овладевают умениями и навыками искусства - делают замечательные работы в технике валяния шерсти (фелтинг), шерстяной акварели, холодного батика, сами получают удовольствие от работы и радуют родителей и всех окружающих.***